

# Indicadores do Contrato de Gestão do HMDCC

Porcentagem de codificação de altas com atraso de, no máximo, um mês.



meta: 90%

Taxa de recusa de transferência de internação CINT(\*\*)



meta: recusa zero

Proporção de internações de pacientes não residentes em BH



meta: 30%

Proporção da remessa mensal do SIH aprovada com AIHs - soma das AIHs do mês de competência atual mais competência anterior



meta: 70%

Internações de urgência Reguladas pela CINT (Urgência e WU)

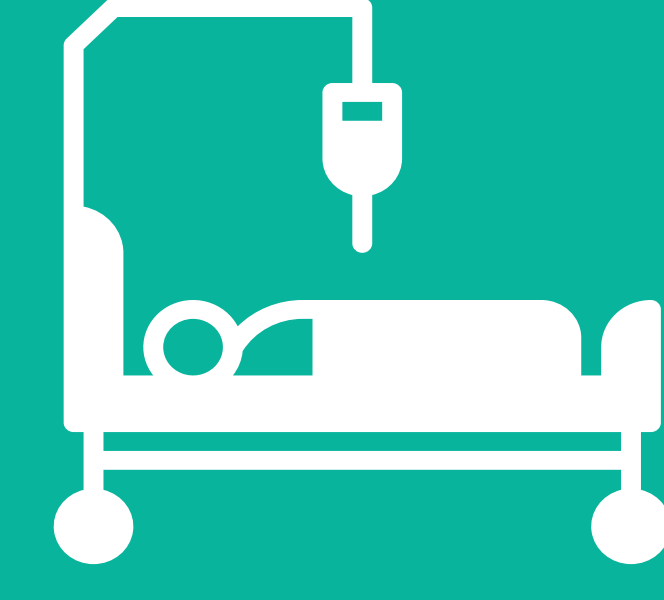

metas: clínica médica = 550, CTI = 159, neurologia+neurocirurgia = 95, CRPE = 16

Taxa de ocupação global para os leitos destinados ao SUS

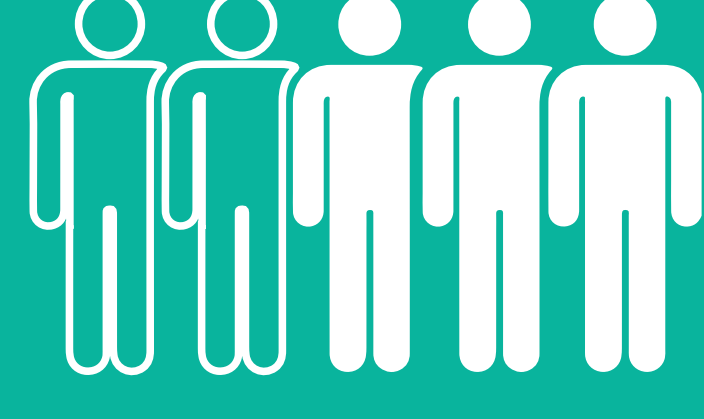

Metas: Enfermaria = 85%, UTI = 90%

Tempo Médio de Permanência por AIH



clínica médica = 8, UTI adulto = 7,5

Avaliação e acompanhamento do Núcleo Interno de Regulação- NIR (\*)

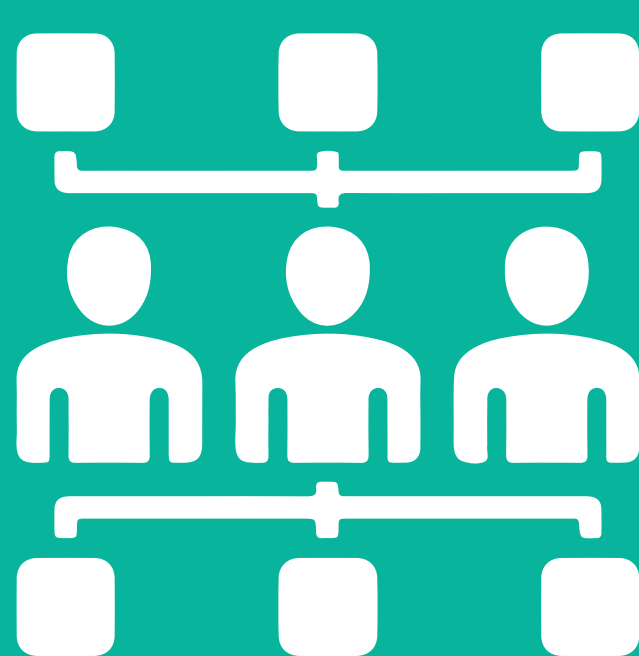

META: 10

## (\*) AVALIAÇÃO DE DESEMPENHO DO NIR:

a) Para fins de avaliação de desempenho do NIR, inicialmente, foram elencados critérios de estrutura e organização que serão considerados no primeiro e segundo trimestre de 2024.

b) A partir do terceiro trimestre de 2024, a avaliação utilizará critérios de estrutura, organização e processos.

## (\*\*) AVALIAÇÃO DE TAXA DE RECUSAS

a) A Taxa de recusas será obtida a partir do nº de Recusas apuradas no SUSFÁCIL em relação ao Total (nº de recusas + nº de internações CINT) no período avaliado;

## (\*\*\*) PERCENTUAL DE ALTAS CODIFICADAS NO DRG ATÉ O MÊS SUBSEQUENTE À DATA DA ALTA

a) Para a apuração do indicador será feito o cálculo 1/2 considerando:

1. Altas realizadas do mês de referência, codificadas no DRG no mesmo mês e no mês subsequente;
2. As altas registradas na produção SIHD apresentada no mês (competência) de referência;
3. Entende-se por "altas" o registro de motivo de saída na AIH: por Alta (1), por Transferência (3), por Óbito (4), por Procedimentos de Parto (6).